



Udskift rudehejs for -  
**Citroën Berlingo M** |  
Brugermanvisning

## VIDEO UNDERVISNING



### **Vigtigt!**

Denne udskiftningsprocedure kan bruges til:

CITROËN Berlingo / Berlingo First Van (M\_) 1.1 i, CITROËN Berlingo / Berlingo First Van (M\_) 1.4 i, CITROËN Berlingo / Berlingo First Van (M\_) 1.8 D, CITROËN Berlingo / Berlingo First Van (M\_) 1.9 D, CITROËN Berlingo / Berlingo First (MF, GJK, GFK) 1.4 i, CITROËN Berlingo / Berlingo First (MF, GJK, GFK) 1.9 D, CITROËN Berlingo / Berlingo First (MF, GJK, GFK) 1.1 i, CITROËN Berlingo / Berlingo First (MF, GJK, GFK) 1.8 i, CITROËN Berlingo / Berlingo First Van (M\_) 1.9 D 70, CITROËN Berlingo / Berlingo First (MF, GJK, GFK) 2.0 HDI 90, CITROËN Berlingo / Berlingo First (MF, GJK, GFK) 1.8 D, CITROËN Berlingo / Berlingo First Van (M\_) 1.9 D 70 4WD, CITROËN Berlingo / Berlingo First (MF, GJK, GFK) 1.9 D 4WD, CITROËN Berlingo / Berlingo First Van (M\_) 2.0 HDI 90, CITROËN Berlingo / Berlingo First (MF, GJK, GFK) 1.6 16V, (+ 14)

Trinene kan variere lettere afhængig af bilens udformning.

**UDSKIFTNING: RUDEHEJS – CITROËN BERLINGO M.  
LISTE OVER DE VÆRKTØJER DU FÅR BRUG FOR:**

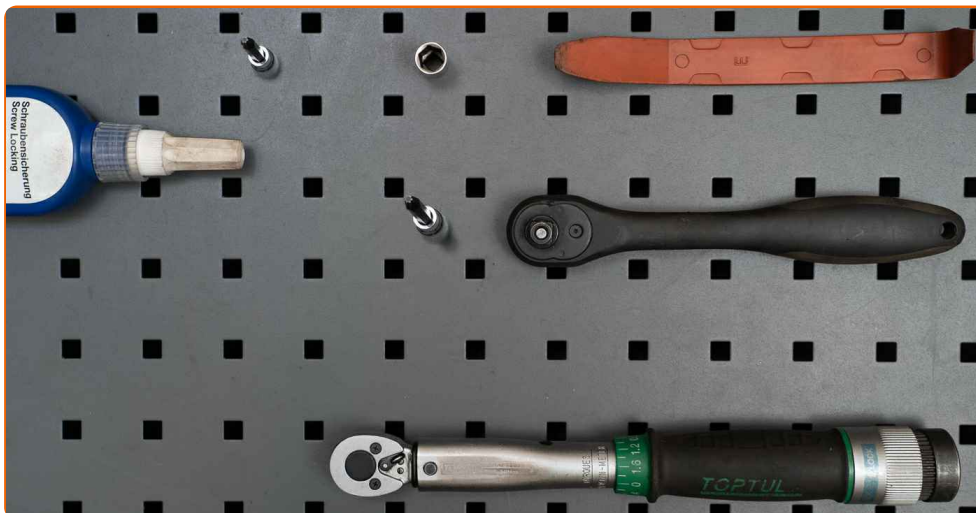

- Gevindsikring
- Skraldehåndtag
- Skruenøgle nr.10
- Torx bits T20
- Torx bits T30
- Skraldenøgle
- Plastik aftrækkerværktøj

**KØB VÆRKTØJ**

Udskiftning: rudehejs – Citroën Berlingo M. Råd fra AUTODOC:

- Alt arbejde bør udføres når motoren er slukket.

**UDSKIFTNING: RUDEHEJS – CITROËN BERLINGO M. BRUG FØLGENDE PROCEDURE:**

1

Åben bildøren.

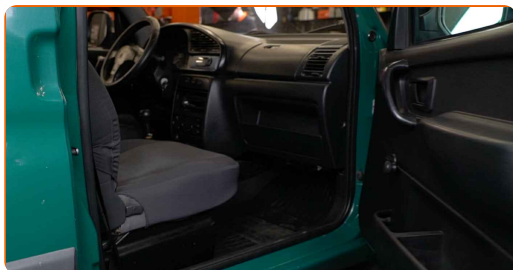

2

Frigør rude reguleringshåndtaget. Brug en plastik klipsptang.

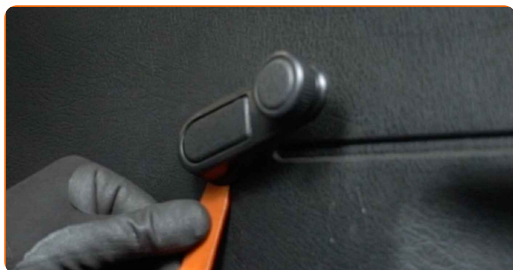

AUTODOC anbefaler:

- Udskiftning: rudehejs – Citroën Berlingo M. Brug ikke overdreven kraft når du fjerner delen da dette kunne skade den.

**3** Frigør dørhåndtagets beklædningspanel. Brug en plastik klipsptang.

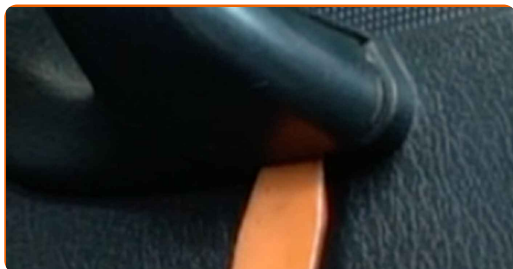

**AUTODOC anbefaler:**

- Brug ikke overdreven kraft for at fjerne delen. Ellers ville du kunne skade den.

**4** Fjern rammen om dørhåndtaget. Brug en plastik klipsptang.

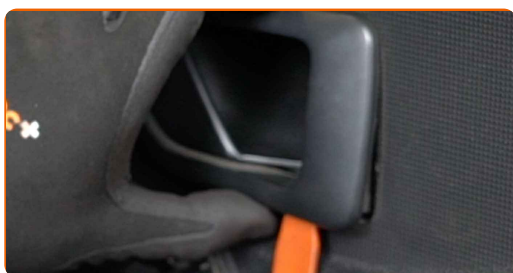

**AUTODOC anbefaler:**

- Udskiftning: rudehejs – Citroën Berlingo M. For at undgå at skade delen når den fjernes, brug ikke overdreven kraft.

**5** Skru de nedre befæstigelses af dørpanelet. Brug Torx T20.



**6** Skru dørhåndtagets befæstigelse af. Brug Torx T30.



**7** Frigør dørbeklædning.



**AUTODOC anbefaler:**

- Brug ikke overdreven kraft for at fjerne delen. Ellers ville du kunne skade den.

**8** Fjern den øverste gummiforsegling.



**9** Fjern dørbeklædningen.



**10** Frigør dørpanelets lydisolering.

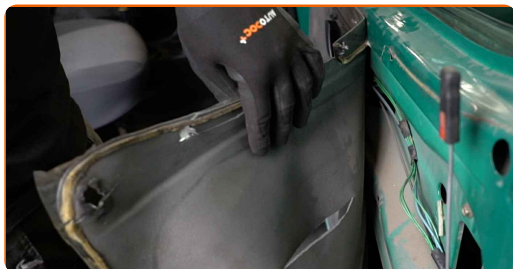

**11** Fjern dørhåndtaget.



**12** Fastgør rude reguleringsgrebet.



**13** Sænk glasset så du kan se fastgørelserne der forbinder det med vinduesreguleringsmekanismen.

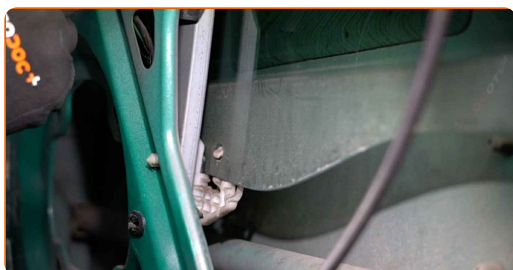

**14** Frigør rude reguleringshåndtaget.

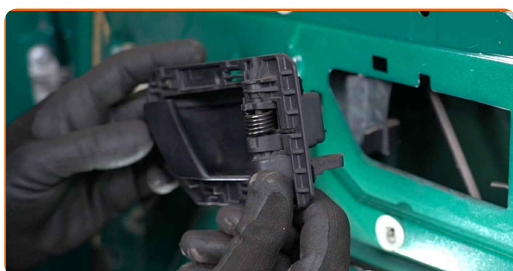

**15** Afmonter glassets fastgørelser. Brug en plastik klipsptang.

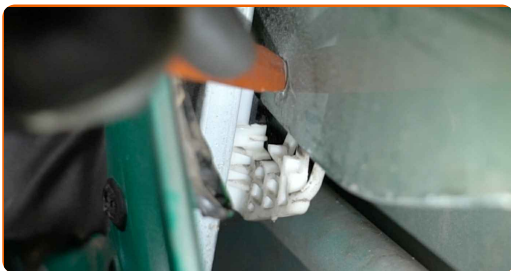

**16** Hæv glasset en smule og fjern det.

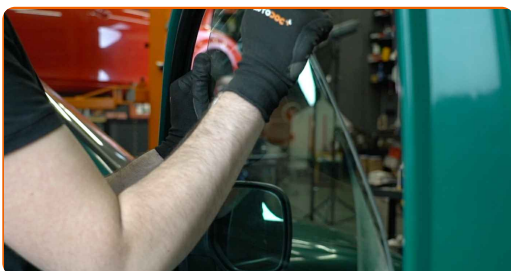

**AUTODOC anbefaler:**

- For at undgå skade, hold på glasset når du lhæver det.
- Udskiftning: rudehejs – Citroën Berlingo M. Brug ikke overdreven kraft under installation. Dett kunne skade delen.

**17** Skru befæstigelse af fra rude reguleringsamling. Brug en topnøgle №10. Brug en skraldenøgle.

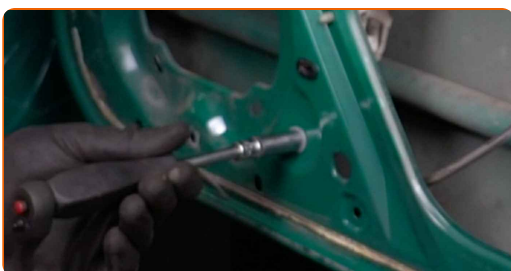



**18** Fjern vinduesregulator mekanismen.

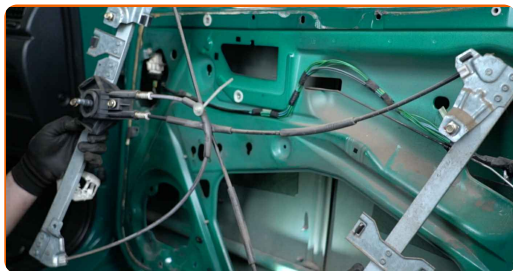

**19** Installer den nye vinduesregulator mekanisme.

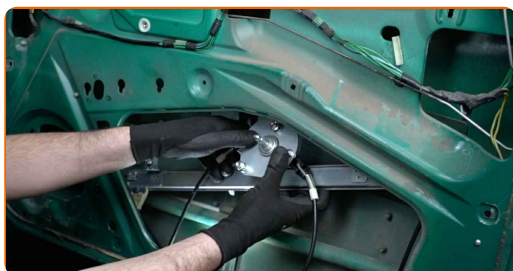

**20** Behandl gevindet på vinduesregulatorens fastgørelser. Brug gevindsikring.

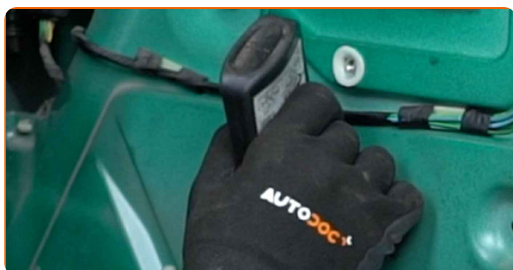

**21** Stram befæstigelseerne til på rude regulerings-samling. Brug en topnøgle №10. Brug en momentnøgle. Stram den til 12 Nm moment.

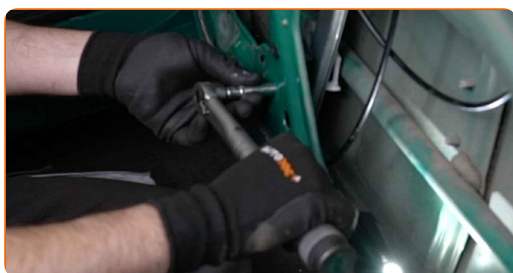

22

Sænk rudeglasset og installer det på dets montagested på rudehejs mekanismen.



### AUTODOC anbefaler:

- For at undgå skade, så hold på glasset når det sænkes.
- Under installation, brug ikke overdreven kraft for at undgå skade på delen.

23

Fastgør rude reguleringsgrebet.

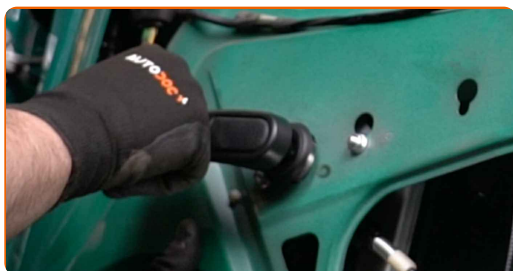

24

Løft glasset helt op.

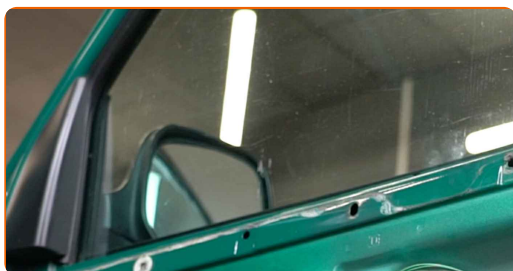

**25** Frigør rude reguleringshåndtaget.

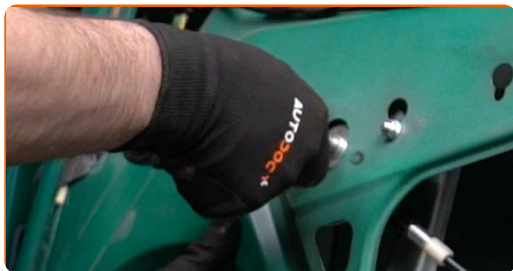

**26** Fastgør dørpanelets lydisolering.



**AUTODOC anbefaler:**

- Tjek at lydisoleringen passer præcist på monteringssæderne.

**27** Installer dørhåndtaget.



**28** Geninstaller dørbeklædningen. Vær sikker på du hører et klik så den er fastlåst.

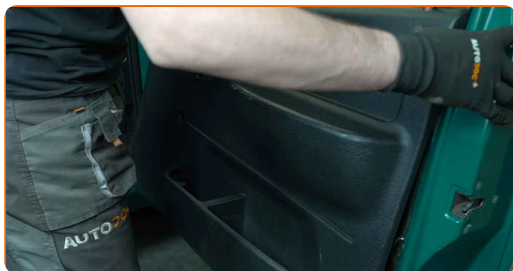

**AUTODOC anbefaler:**

- Udskiftning: rudehejs – Citroën Berlingo M. For at undgå at skade delen under installation, brug ikke overdreven kraft.

**29**

Stram befæstigelsen til dørhåndtaget til. Brug Torx T30.

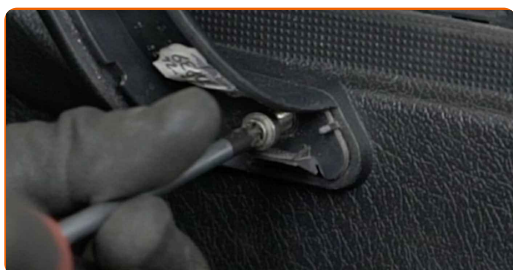

**30**

Montér dørhåndtagets ramme.

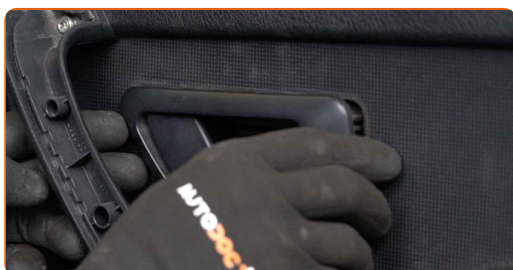

**31**

Skrue de nedre befæstigelser ind på dørpanelet. Brug Torx T20.

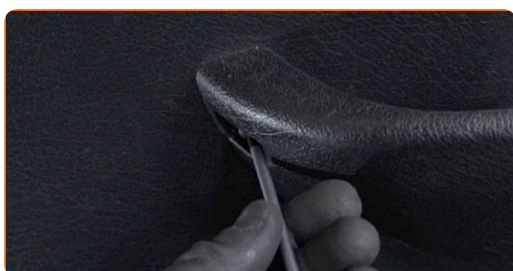

**32**

Fastgør rude reguleringsgrebet.



**33** Montér den øverste gummiforsegling.

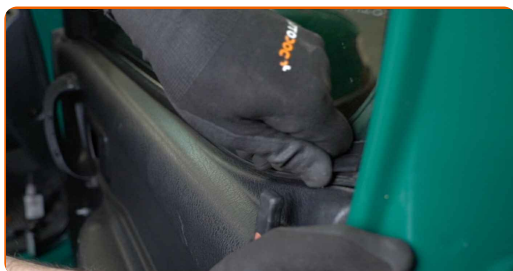

**34** Fastgør beklædningspanel til dørhåndtaget.

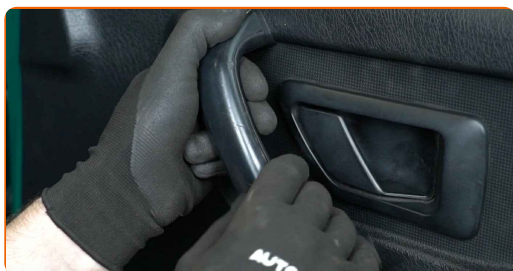

**35** Tjek at vinduesregulatoren virker korrekt.

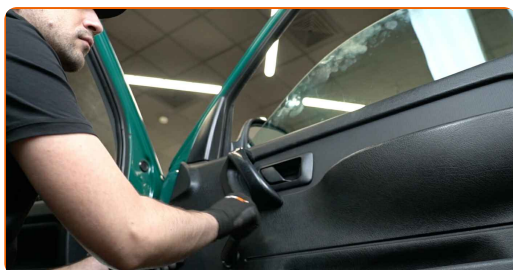

**36** Luk bildøren.



**GODT KLARET!** 

**SE FLERE VEJLEDNINGER**

## AUTODOC – BILDELE I TOPKVALITET TIL GODE PRISER ONLINE

AUTODOC MOBILE APP: GRIB GODE TILBUD, MENS DU HANDLER BEKVEMT



**+ AUTODOC**

GET IT ON  
**Google Play**

Download on the  
**App Store**

**Download**

**ET STORT UDVALG AF RESERVEDELE TIL DIN BIL**

**KØB RESERVEDELE TIL CITROEN**

**RUDEHEJS: ET BREDT UDVALG**

**VÆLG BILDELE TIL CITROEN BERLINGO M**

**RUDEHEJS TIL CITROEN: KØB NU**

**RUDEHEJS TIL CITROEN BERLINGO M: BEDSTE HANDLER  
OG TILBUD**

## **ANSVARFRASKRIVELSE:**

Dokumentet indeholder kun generelle anbefalinger, som kan være brugbare, når du udfører reparations- eller udskiftningsarbejde. AUTODOC er ikke ansvarlig for tab, skader, skader på ejendom, som erhverves under reparations- eller udskiftningsprocessen, på grund af forkert brug eller fejlfortolkning af den angivne information.

AUTODOC er ikke ansvarlig for mulige fejl og usikkerheder i denne guide. Den angivne information er til informative formål og kan ikke erstatte rådgivning fra specialister.

AUTODOC er ikke ansvarlig for forkert eller farlig brug af udstyr, værktøj og bildele. AUTODOC anbefaler på det kraftigste, at man udviser forsigtighed og tjekker sikkerhedsreglerne, når man udfører reparationer eller reparationsarbejde. Husk: brug af bildele af lav kvalitet garanterer dig ikke den nødvendige vejsikkerhed.

© Copyright 2023 – Alt indhold på denne hjemmeside, i særdeleshed tekster, fotografier og grafik er beskyttet af lov om ophavsbeskyttelse. Alle rettigheder, inklusive kopiering, oplysninger fra 3. part, redigering og oversættelse, ejes af AUTODOC SE.