



Udskift rudehejs for -
CITROËN Berlingo /
Berlingo First I (MF, GJK,
GFK) | Brugeranvisning

TILSVARENDE VIDEOUNDERVISNING



Denne video viser udskiftningsproceduren af en tilsvarende bildel på et andet køretøj

Vigtigt!

Denne udskiftningsprocedure kan bruges til:

CITROËN Berlingo / Berlingo First I (MF, GJK, GFK) 1.4 i, CITROËN Berlingo / Berlingo First I (MF, GJK, GFK) 1.9 D, CITROËN Berlingo / Berlingo First I (MF, GJK, GFK) 1.1 i, CITROËN Berlingo / Berlingo First I (MF, GJK, GFK) 1.8 i, CITROËN Berlingo / Berlingo First I (MF, GJK, GFK) 2.0 HDI 90, CITROËN Berlingo / Berlingo First I (MF, GJK, GFK) 1.8 D, CITROËN Berlingo / Berlingo First I (MF, GJK, GFK) 1.8 i 4WD, CITROËN Berlingo / Berlingo First I (MF, GJK, GFK) 1.9 D 4WD, CITROËN Berlingo / Berlingo First I (MF, GJK, GFK) électrique, CITROËN Berlingo / Berlingo First I (MF, GJK, GFK) 1.6 16V, CITROËN Berlingo / Berlingo First I (MF, GJK, GFK) 1.4 i bivalent, CITROËN Berlingo / Berlingo First I (MF, GJK, GFK) 1.4 bivalent, CITROËN Berlingo / Berlingo First I (MF, GJK, GFK) 1.6 HDI 75, CITROËN Berlingo / Berlingo First I (MF, GJK, GFK) 1.6 HDI 90, CITROËN Berlingo / Berlingo First I (MF, GJK, GFK) 2.0 HDi 4x4, (+ 2)

Trinene kan variere lettere afhængig af bilens udformning.

Venligst bemærk at denne undervisning er skabt til for udskiftningsproceduren for denne bildel på en bil med tilsvarende design.

Denne undervisning er tilblevet baseret på udskiftningsproceduren for en tilsvarende bildel på: CITROËN Berlingo / Berlingo First I Van (M) 1.9 D

UDSKIFTNING: RUDEHEJS – CITROËN BERLINGO /
BERLINGO FIRST I (MF, GJK, GFK). LISTE OVER DE
VÆRKTØJER DU FÅR BRUG FOR:

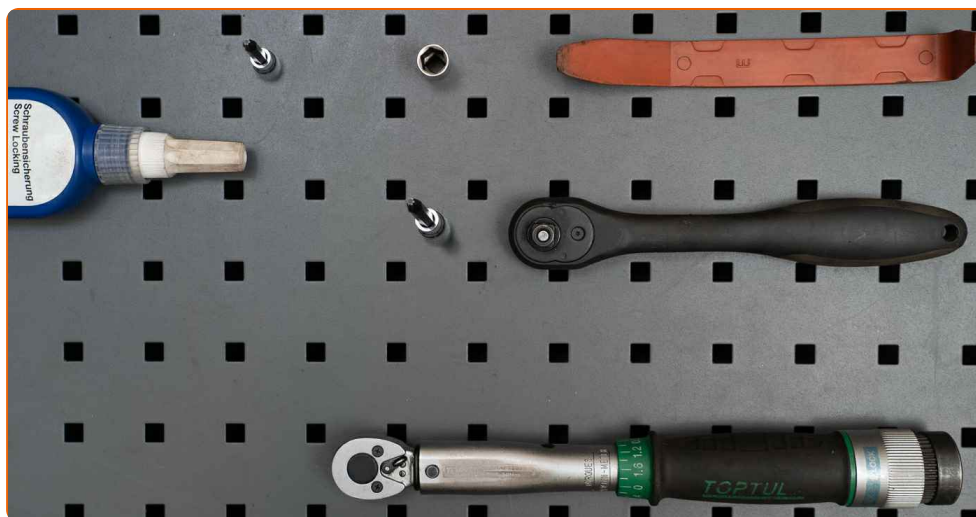

- Gevindsikring
- Skraldehåndtag
- Skruenøgle nr.10
- Torx bits T20
- Torx bits T30
- Skraldenøgle
- Plastik aftrækkerværktøj

Køb værktøj

Udskiftning: rudehejs – CITROËN Berlingo / Berlingo First I (MF, GJK, GFK).
Råd fra AUTODOC:

- Alt arbejde bør udføres når motoren er slukket.

UDSKIFTNING: RUDEHEJS – CITROËN BERLINGO / BERLINGO FIRST I (MF, GJK, GFK). BRUG FØLGENDE PROCEDURE:

1 Åben bildøren.

2 Frigør rude reguleringshåndtaget. Brug en plastik klipsptang.

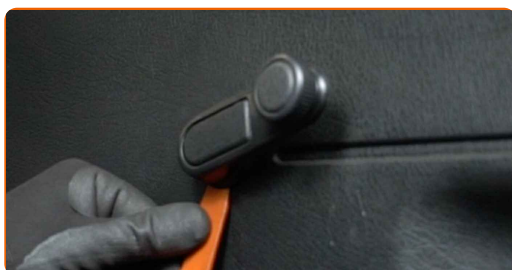

AUTODOC anbefaler:

- Udskiftning: rudehejs – CITROËN Berlingo / Berlingo First I (MF, GJK, GFK). Brug ikke overdreven kraft når du fjerner delen da dette kunne skade den.

3 Frigør dørhåndtagets beklædningspanel. Brug en plastik klipsptang.

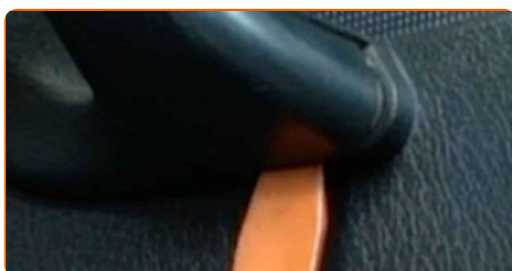

AUTODOC anbefaler:

- Brug ikke overdreven kraft for at fjerne delen. Ellers ville du kunne skade den.

4

Fjern rammen om dørhåndtaget. Brug en plastik klipsptang.

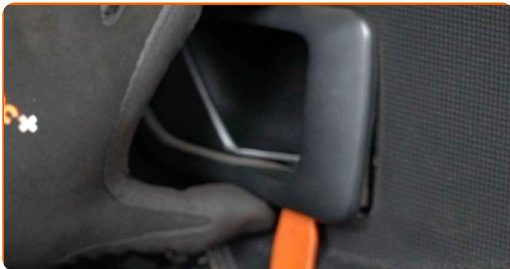

AUTODOC anbefaler:

- Udskiftning: rudehejs – CITROËN Berlingo / Berlingo First I (MF, GJK, GFK). For at undgå at skade delen når den fjernes, brug ikke overdreven kraft.

5

Skrue de nedre befæstigelse af dørpanelet. Brug Torx T20.



6

Skrue dørhåndtagets befæstigelse af. Brug Torx T30.



7 Frigør dørbeklædning.



AUTODOC anbefaler:

- Brug ikke overdreven kraft for at fjerne delen. Ellers ville du kunne skade den.

8 Fjern den øverste gummiforsegling.

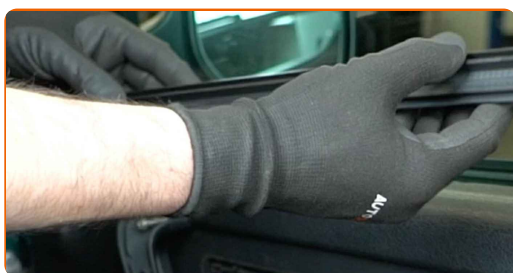

9 Fjern dørbeklædningen.



10 Frigør dørpanelets lydisolering.

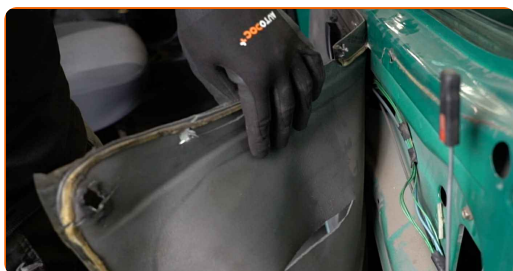

11 Fjern dørhåndtaget.



12 Fastgør rude reguleringsgrebet.



13 Sænk glasset så du kan se fastgørelserne der forbinder det med vinduesreguleringsmekanismen.

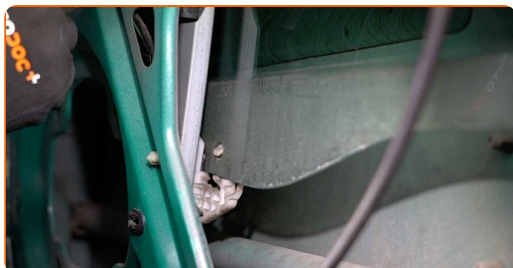

14 Frigør rude reguleringshåndtaget.

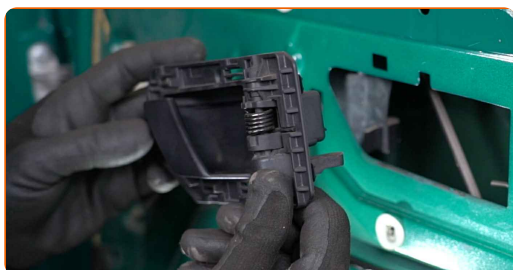

15 Afmonter glassets fastgørelser. Brug en plastik klipsptang.

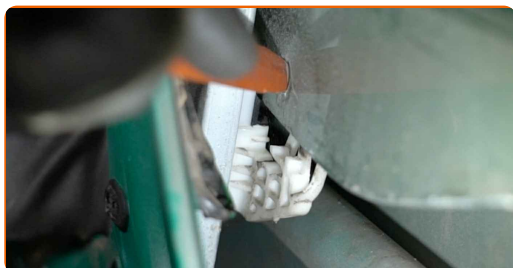

16

Hæv glasset en smule og fjern det.

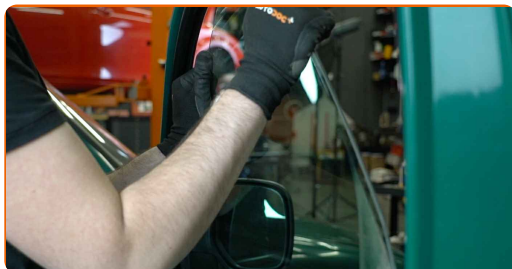

AUTODOC anbefaler:

- For at undgå skade, hold på glasset når du lhæver det.
- Udskiftning: rudehejs – CITROËN Berlingo / Berlingo First I (MF, GJK, GFK). Brug ikke overdreven kraft under installation. Dett kunne skade delen.

17

Skru befæstelserne af fra rude reguleringsamling. Brug en topnøgle N°10. Brug en skraldenøgle.

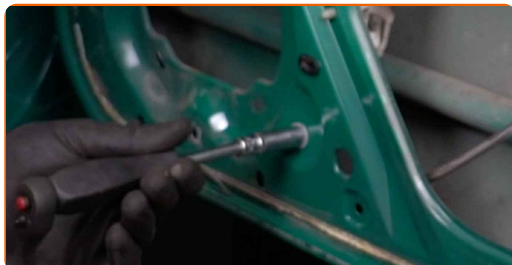

18

Fjern vinduesregulator mekanismen.



19 Installer den nye vinduesregulator mekanisme.



20 Behandl gevindet på vinduesregulatorens fastgørelser. Brug gevindsikring.

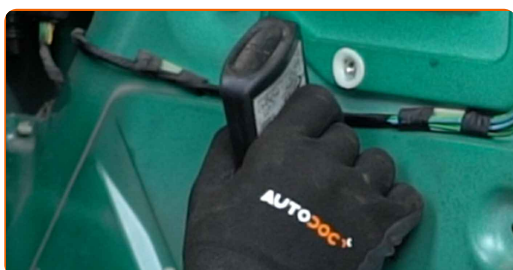

21 Stram befæstelserne til på rude reguleringsamling. Brug en topnøgle N°10. Brug en momentnøgle. Stram den til 12 Nm moment.

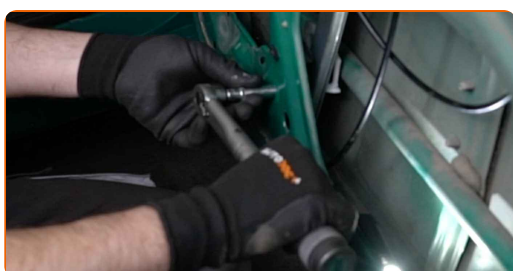

22 Sænk rudeglasset og installer det på dets montagested på rudehejs mekanismen.



AUTODOC anbefaler:

- For at undgå skade, så hold på glasset når det sænkes.
- Under installation, brug ikke overdreven kraft for at undgå skade på delen.

23

Fastgør rude reguleringsgrebet.

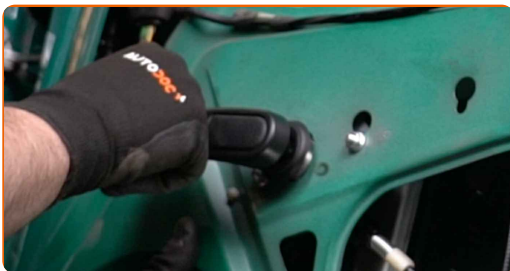

24

Løft glasset helt op.

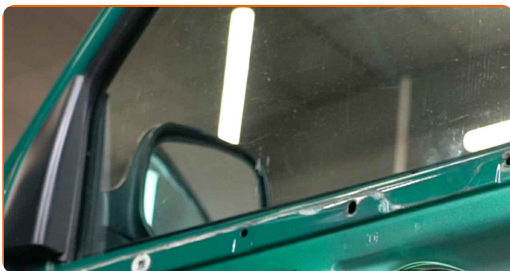

25

Frigør rude reguleringshåndtaget.

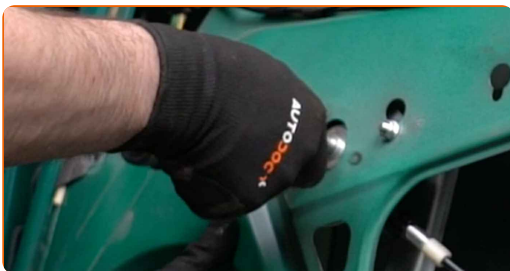

26

Fastgør dørpanelets lydisolering.

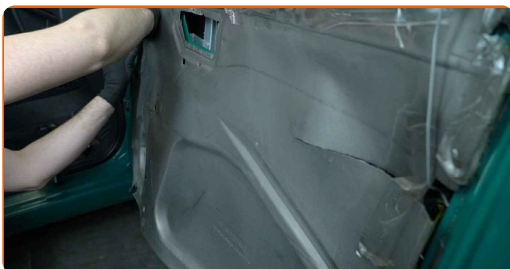

AUTODOC anbefaler:

- Tjek at lydisoleringen passer præcist på monteringsæderne.

27

Installer dørhåndtaget.



28

Geninstaller dørbeklædningen. Vær sikker på du hører et klik så den er fastlåst.



AUTODOC anbefaler:

- Udskiftning: rudehejs – CITROËN Berlingo / Berlingo First I (MF, GJK, GFK). For at undgå at skade delen under installation, brug ikke overdreven kraft.

29

Stram befæstigelsen til dørhåndtaget til. Brug Torx T30.

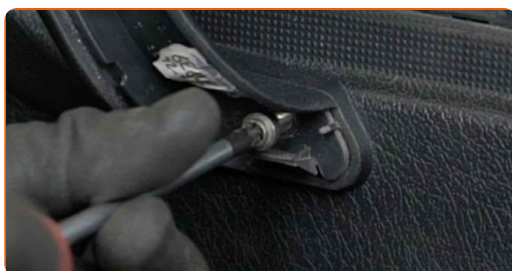

30 Montér dørhåndtagets ramme.

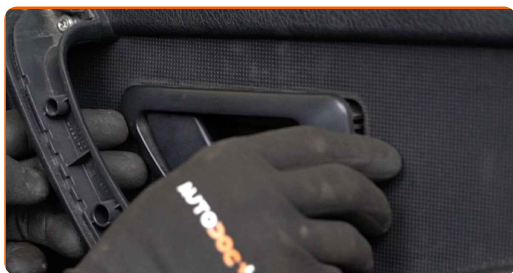

31 Skru de nedre befæstigelses ind på dørpanelet. Brug Torx T20.



32 Fastgør rude reguleringsgrebet.



33 Montér den øverste gummiforsegling.

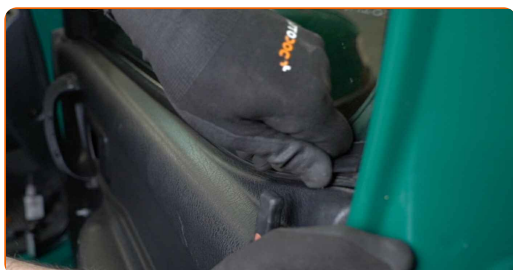

34 Fastgør beklædningspanel til dørhåndtaget.

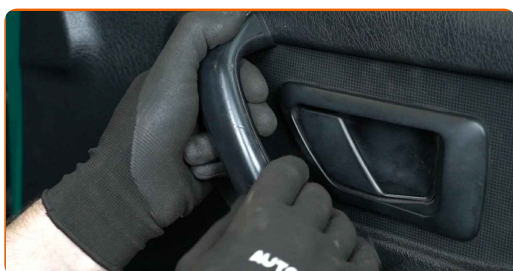

35

Tjek at vinduesregulatoren virker korrekt.

36

Luk bildøren.

GODT KLARET! [SE FLERE VEJLEDNINGER](#)

AUTODOC – BILDELE I TOPKVALITET TIL GODE PRISER ONLINE

AUTODOC MOBILE APP: GRIB GODE TILBUD, MENS DU HANDLER BEKVEMT



AUTODOC

GET IT ON
Google Play

Download on the
App Store

Download

ET STORT UDVALG AF RESERVEDELE TIL DIN BIL

RUDEHEJS: ET BREDT UDVALG

ANSVARFRASKRIVELSE:

Dokumentet indeholder kun generelle anbefalinger, som kan være brugbare, når du udfører reparations- eller udskiftningsarbejde. AUTODOC er ikke ansvarlig for tab, skader, skader på ejendom, som erhverves under reparations- eller udskiftningsprocessen, på grund af forkert brug eller fejlfortolkning af den angivne information.

AUTODOC er ikke ansvarlig for mulige fejl og usikkerheder i denne guide. Den angivne information er til informative formål og kan ikke erstatte rådgivning fra specialister.

AUTODOC er ikke ansvarlig for forkert eller farlig brug af udstyr, værktøj og bildele. AUTODOC anbefaler på det kraftigste, at man udviser forsigtighed og tjekker sikkerhedsreglerne, når man udfører reparationer eller reparationsarbejde. Husk: brug af bildele af lav kvalitet garanterer dig ikke den nødvendige vejsikkerhed.

© Copyright 2022 – Alt indhold på denne hjemmeside, i særdeleshed tekster, fotografier og grafik er beskyttet af lov om ophavsbeskyttelse. Alle rettigheder, inklusive kopiering, oplysninger fra 3. part, redigering og oversættelse, ejes af AUTODOC GmbH.